

**B.** **B**ufete  
**fiscal.**

¿Cómo exportar el  
certificado digital?

## Navegador: Internet explorer

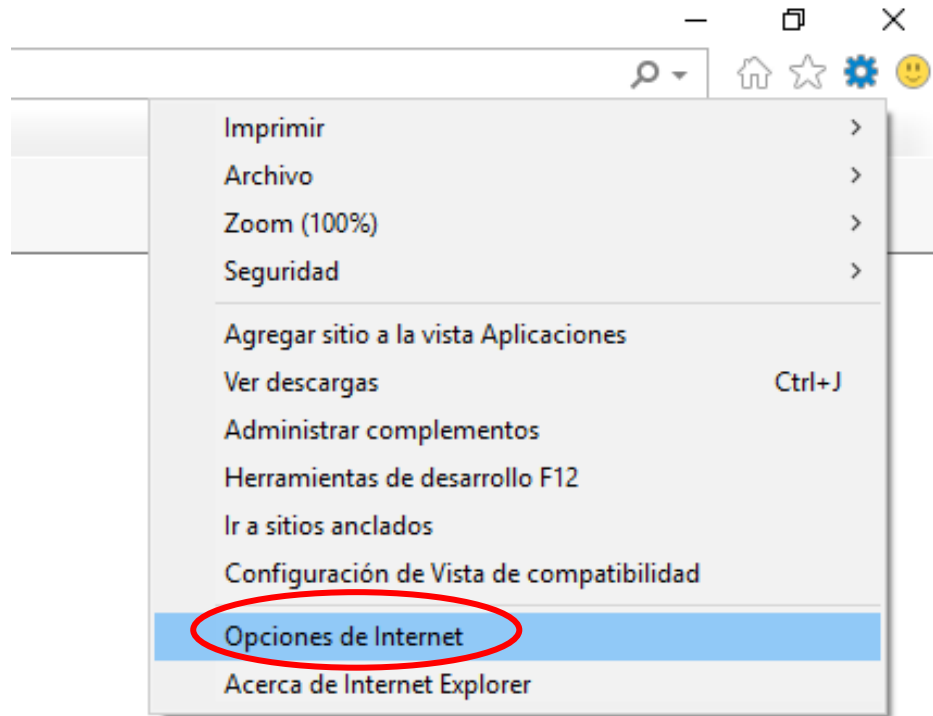

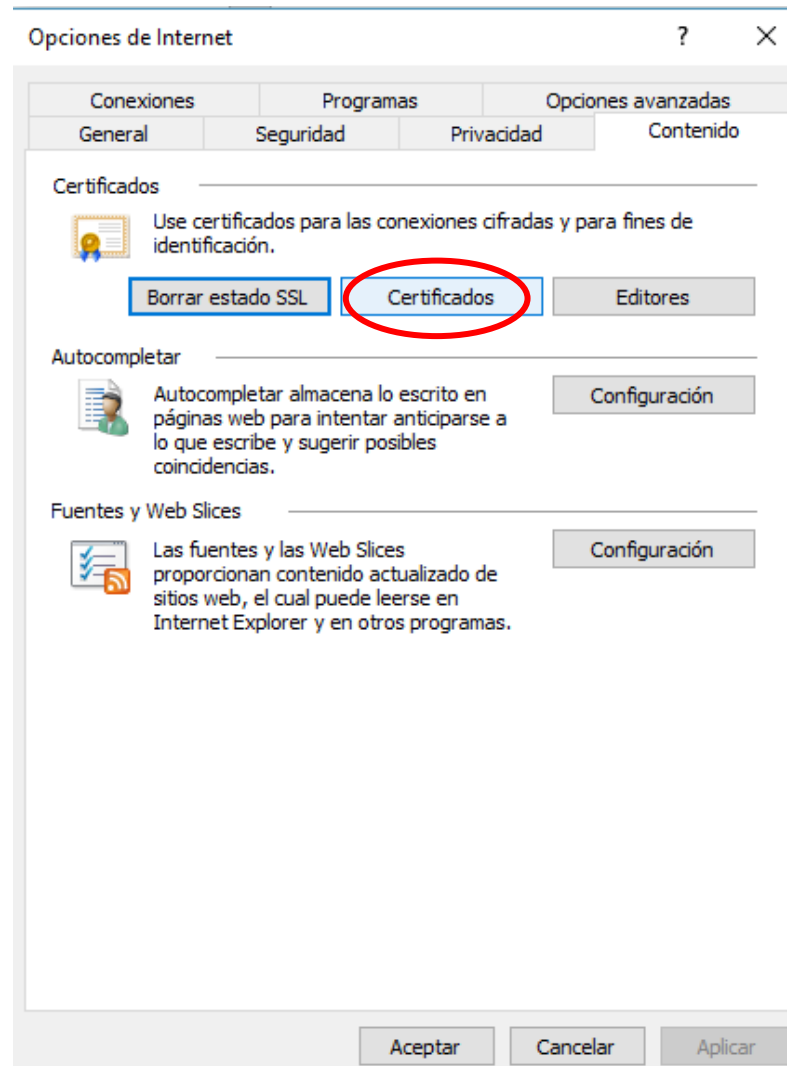

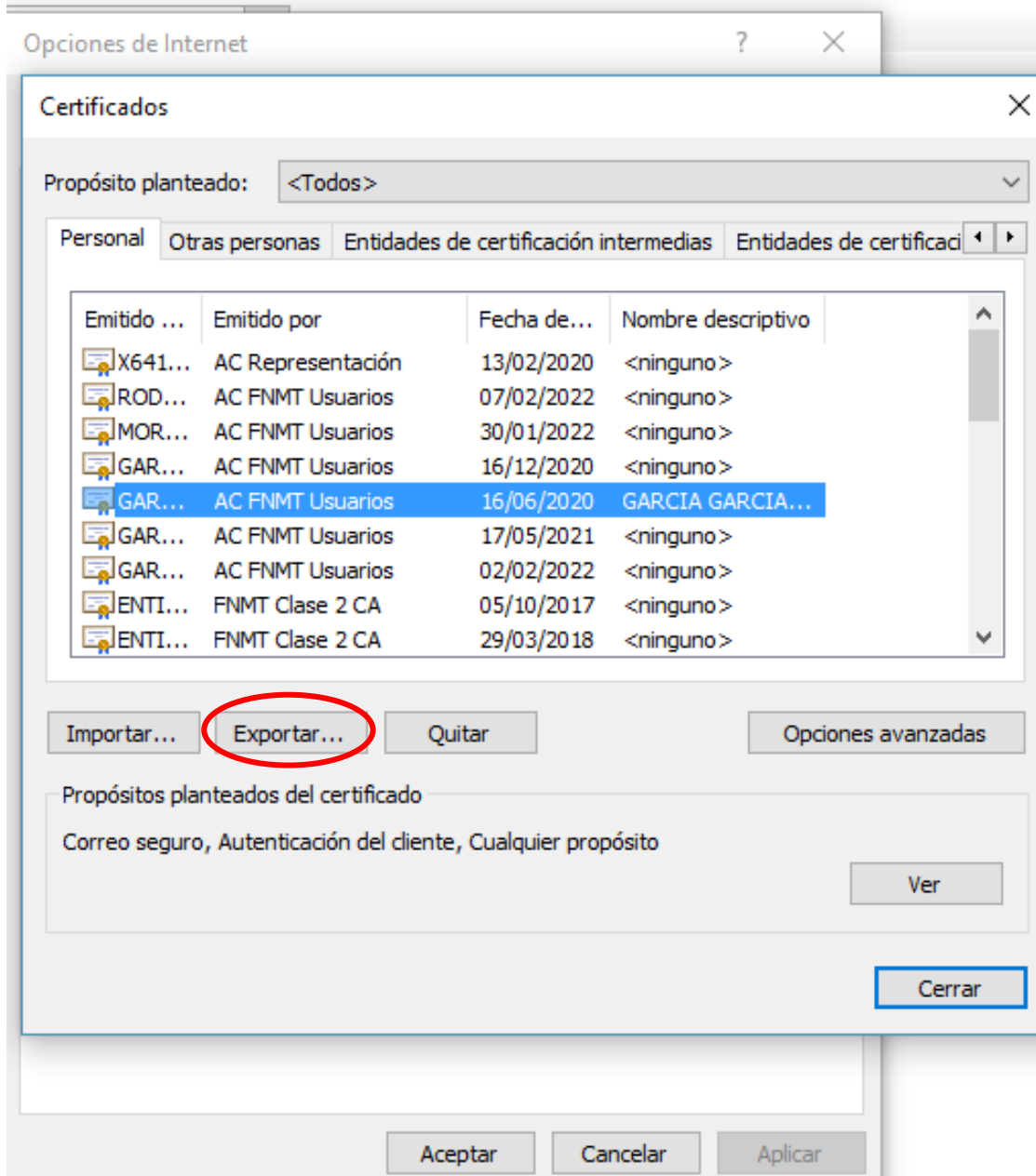

¿Cómo exportar el certificado digital?

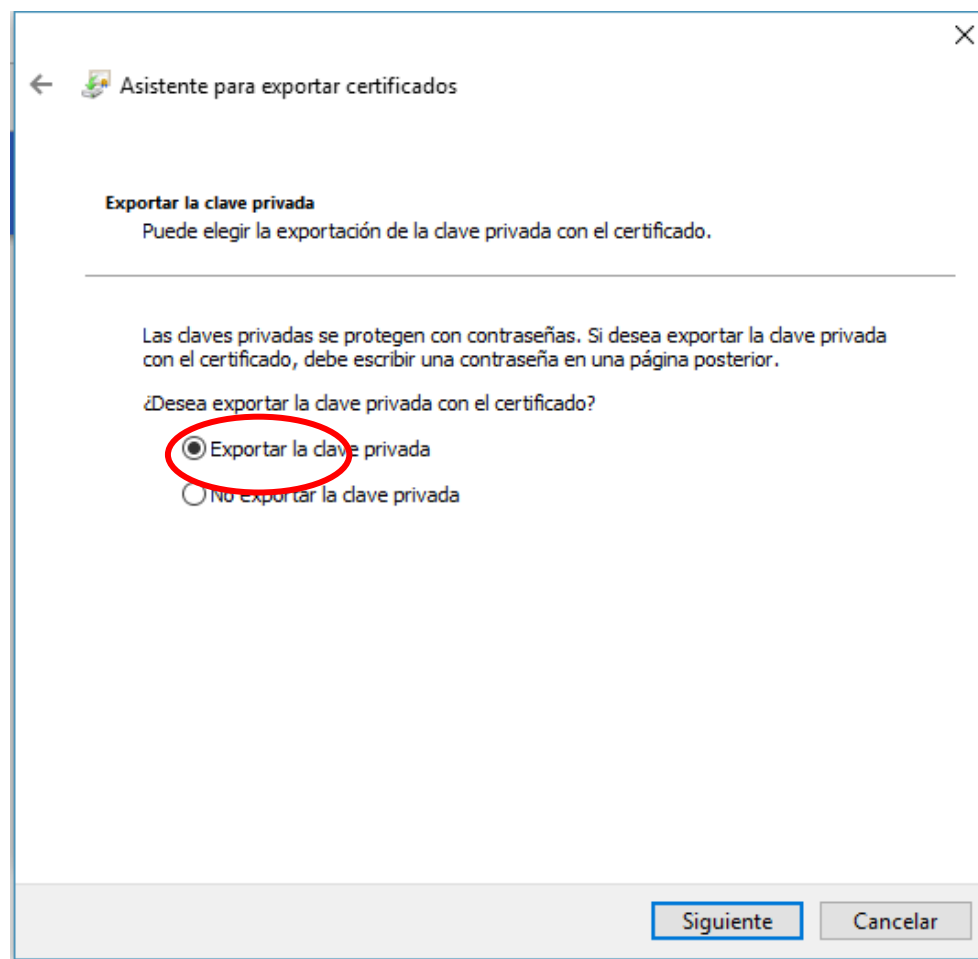
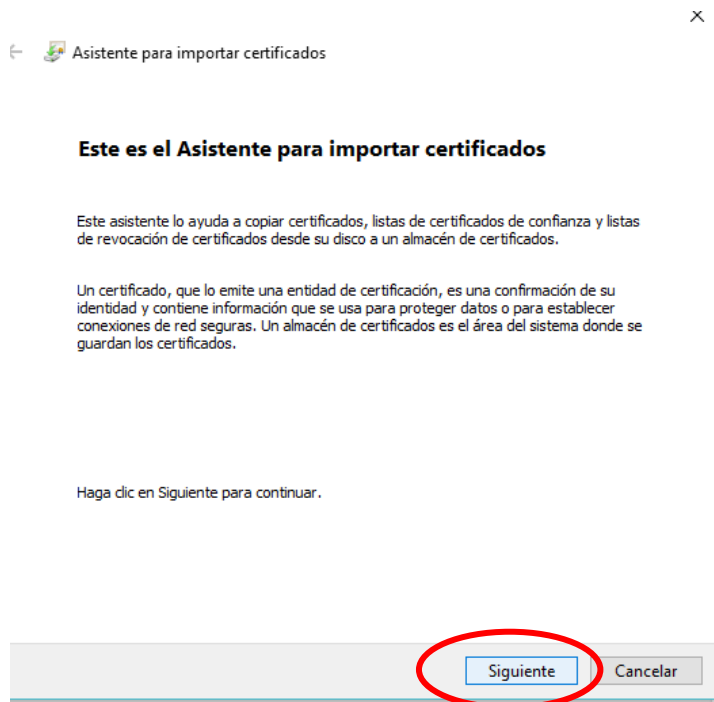

¿Cómo exportar el certificado digital?



←  Asistente para exportar certificados ×

**Formato de archivo de exportación**  
Los certificados pueden ser exportados en diversos formatos de archivo.

---

Seleccione el formato que desea usar:

- DER binario codificado X.509 (.CER)
- X.509 codificado base 64 (.CER)
- Estándar de sintaxis de cifrado de mensajes: certificados PKCS #7 (.P7B)
  - Incluir todos los certificados en la ruta de certificación (si es posible)
- Intercambio de información personal: PKCS #12 (.PFX)
  - Incluir todos los certificados en la ruta de certificación (si es posible)
  - Eliminar la clave privada si la exportación es correcta
  - Exportar todas las propiedades extendidas
  - Habilitar privacidad de certificado
- Almacén de certificados en serie de Microsoft (.SST)

Siguiente Cancelar

¿Cómo exportar el certificado digital?



← Asistente para exportar certificados

**Seguridad**  
Para preservar la seguridad, debe proteger la clave privada en una entidad de seguridad o con una contraseña.

Grupo o nombres de usuario (recomendado)

Agregar

Quitar

Contraseña:

Confirmar contraseña:

Siguiente Cancelar

Normalmente  
ponemos el CIF con  
la letra mayúscula

← Asistente para exportar certificados

**Archivo que se va a exportar**  
Especifique el nombre del archivo que desea exportar

---

Nombre de archivo:

Especificas la ruta donde  
quieres que se grabe el  
certificado y el nombre



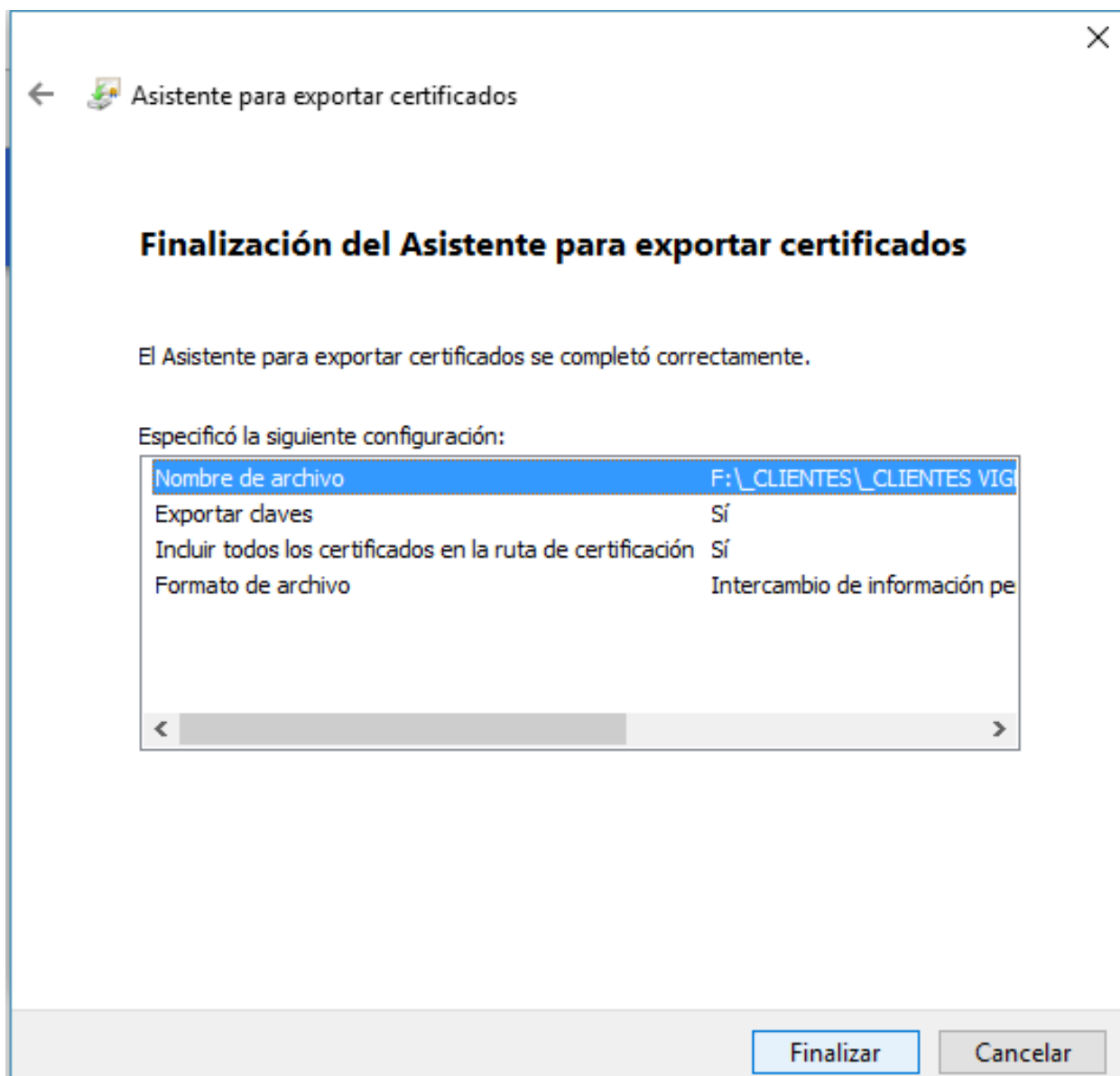

¿Cómo exportar el certificado digital?

**B.** Bufete  
fiscal.

Esperamos haberte ayudado.  
Gracias por tu confianza